

Teillageplan 3

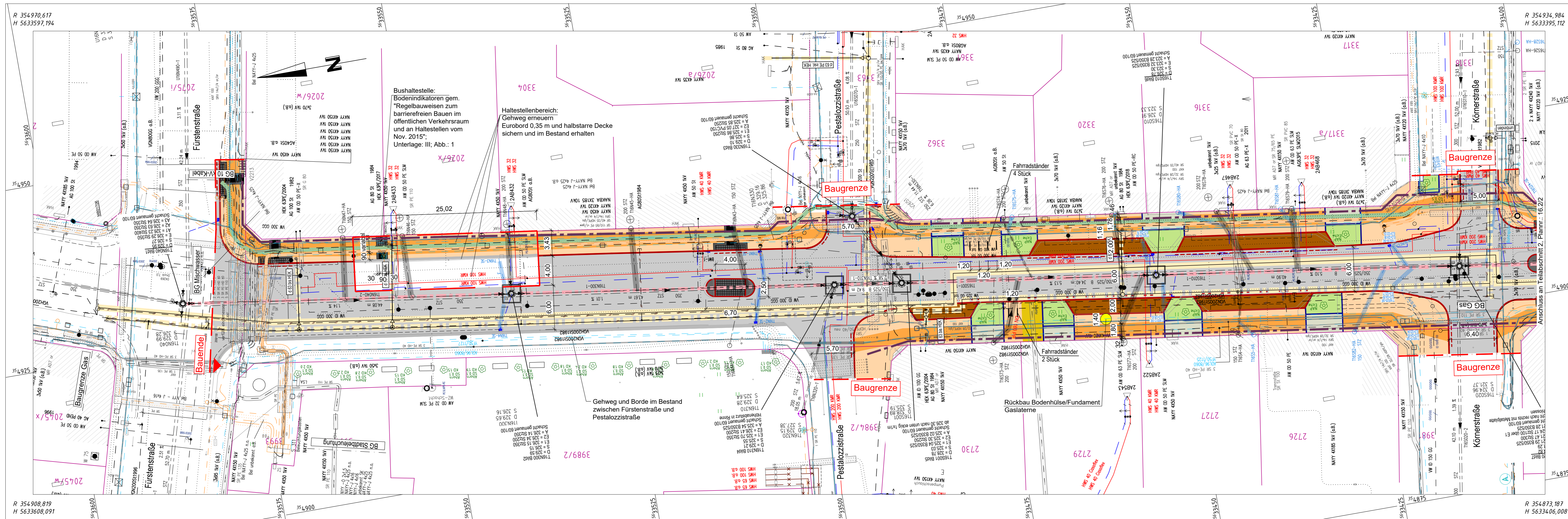

Zeichenerklärung

Planung

- Fahrbahn mit Achse
- Fahrbahnsteiler
- Straßennebenfläche
- Gehweg, Kleinpflaster
- Gehweg, Betonplatten
- Gehweg, Ökopflaster
- Zufahrt, Granitpflaster
- Längsparker, Pflaster
- Stationierung
- Leerrohr Breitband (TBA)
- Straßenablauf mit Anschlussleitung

Leistungsbestand

(nachrichtlich übernommen von BIV)

- Mischwasserkanal, vorh.
- Trinkwasserleitung, vorh.
- Gasleitung, vorh.
- Gasleitung, a. B.
- EV-Kabel, vorh.
- EV-Kabel, a. B.
- Sanierung Mischwasserkanal - geschlossene Bauweise (Inliner)
- Baugrube / Neubau Kanalschacht
- Erneuerung MW-Hausanschlussleitung - offene Bauweise
- Erneuerung RW-Hausanschlussleitung/Anschlussleitung SE - offene Bauweise
- Beleuchtungskabel, vorh.
- Beleuchtungskabel, a. B.
- Fernwärmeleitung, vorh.
- Fernwärmeleitung, a. B.
- Glasfaserkabel, vorh.
- Glasfaserkabel, a. B.
- Kommunikationsleitung, vorh.
- Telekomkabel, vorh.

- Koordination Fernwärmeleitung DN 200
- Hausanschlussleitung Fernwärme
- Koordination Trinkwasser DN 300 GGG DZ1 -ca. 345 m-
- Koordination Trinkwasser OD 180 PE -ca. 70 m-
- Koordination Trinkwasser OD 280 PE Rohreinzug
- Koordination: Erneuerung HD-Gasleitung DN 200 SI DP 5 -ca. 600m- Augustusburger Straße bis Fürstenstraße
- Koordination: Reko ND-Gasleitung OD 180 PE -ca. 280m- von Fürstenstraße bis Körnerstraße
- Reko HA-Leitung, Einbau DAV
- Koordination 10 kV-Leitung, geplant
- Koordination Beleuchtung, geplant

Der Medienbestand entspricht dem Arbeitsstand des ESC. Die Gleichstellung der Leitungen erfolgt in der weiterführenden Planung!

Leistungsbestand:
Die eingetragenen unterirdischen und oberirdischen Ver- und Entsorgungsleitungen und die Kabel wurden nach Angaben der Versorgungsträger in dem vorliegenden Plan graphisch übertragen. Die Leitungsführung der Bestandsleitungen wurden von den Versorgungsträgern größtenteils ohne Bemessung der Lage und Tiefenlage übergeben. Der im Plan ersichtliche Leistungsbestand stellt daher nur die voraussichtliche Lage dar und macht keine Angaben zur Lage / Tiefenlage. Der eingetragene Leistungsbestand erhebt keinen Anspruch auf Vollständigkeit. Erforderliche Suchschachtungen sind mit dem Auftraggeber abzustimmen.

Schachthöhen:
Beim Errichten der Schächte ist die Möglichkeit der Deckelregulierung, entsprechend dem Straßenniveau (einschließlich Längs- und Querneigung), zu gewährleisten.

Bauausführung:
Alle Angaben / Maße sind vor der Ausführung in der Örtlichkeit vom AN zu prüfen!

Entwurfsverfasser: **Büro für Infrastruktur und Versorgungssysteme**
Dipl.-Ing. Stefan Fischer & Dipl.-Ing. Peter Fischer & Stefan Lang
Berthardstraße 7-9
09126 Chemnitz
Tel.: 0371 49 500 052 Fax: 0371 49 500 059 Mail: peter.fischer@bif-chemnitz.de

Nachvermessung: **MM** Herzog-Heinrich-Str. 6
09494 Marienberg
Tel.: 03735 66 89 88 Fax: 03735 66 89 80 Mail: www.gemess-chemnitz.de

Lagebezug: ETRS89/UTM33
Höhenbezug: HN 76
Bearbeiter: Hazer/Löschner
Datum: 08 / 2021

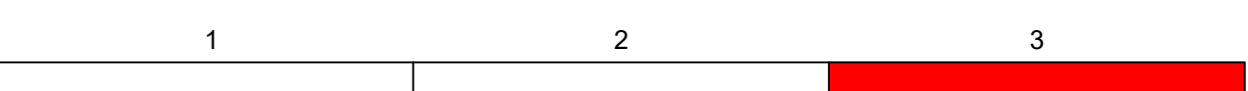

Entwurfsbearbeitung:		bearbeitet:	08/2021	D. Tischer
		gezeichnet:	08/2021	Liebscher
		geprüft:	08/2021	Tischer
		Datum		Zeichen
Projekt-Nr.:		2021020		

	Tiefbauamt Neues Technisches Rathaus Friedensplatz 1 09111 Chemnitz	Bearbeitet:
		Geprüft:

Nr.	Art der Änderung	Datum	Zeichen

FESTSTELLUNGSENTWURF

Zietenstraße / Augustusburger Straße bis Fürstenstraße Stat. 0+000,000 - Stat. 0+538,199	Unterlage / Blatt-Nr.: 16.2/3 Lageplan Leistungsbestand, Teilabschnitt 3 Maßstab: 1:250
PROJESTA-Nr.:	

Bauvorhaben: **Grundhafter Ausbau der Zietenstraße zwischen Augustusburger Straße und Fürstenstraße in Chemnitz**

ausgestellt:	Geprüft:	Thomas Loos - Abteilungsleiter -
	Genehmigt:	Bernd Gregorzyk - Amtsleiter -